

Determinantes Sociales de la Salud

Comisión de DSS
OPS/OMS



**Organización
Panamericana
de la Salud**



*Oficina Regional de la
Organización Mundial de la Salud*

Henry Sigerist (1891–1957)

- “En cualquier sociedad la incidencia de la enfermedad esta **determinada** mayormente por factores económicosUna baja calidad de vida, falta de comida, ropa y combustible, malas condiciones de vivienda y otros síntomas de pobreza han sido siempre las mayores causas de enfermedad”.
- Citación de un antiguo papiro egipcio ---
 - » Fuente: Giovanni Berlinger. Los determinantes de la Enfermedad. *Revista Cubana de Salud Publica*, ene-mar vol 33. 2007



**Organización
Panamericana
de la Salud**



Oficina Regional de la
Organización Mundial de la Salud

Comisión de Determinantes Sociales de la Salud (CDSS) (OMS/2005)

- **Inequidad en Salud:** son las diferencias **injustas y evitables** o remediables en resultados de salud entre diferentes grupos de población.
- Las inequidades en salud ocasionan sufrimiento innecesario; son el resultado de las condiciones sociales adversas y del fracaso de las políticas públicas.

Marco conceptual de la Comisión de DSS de la OMS

Figura 4.1 Marco conceptual de la Comisión sobre Determinantes Sociales de la Salud.

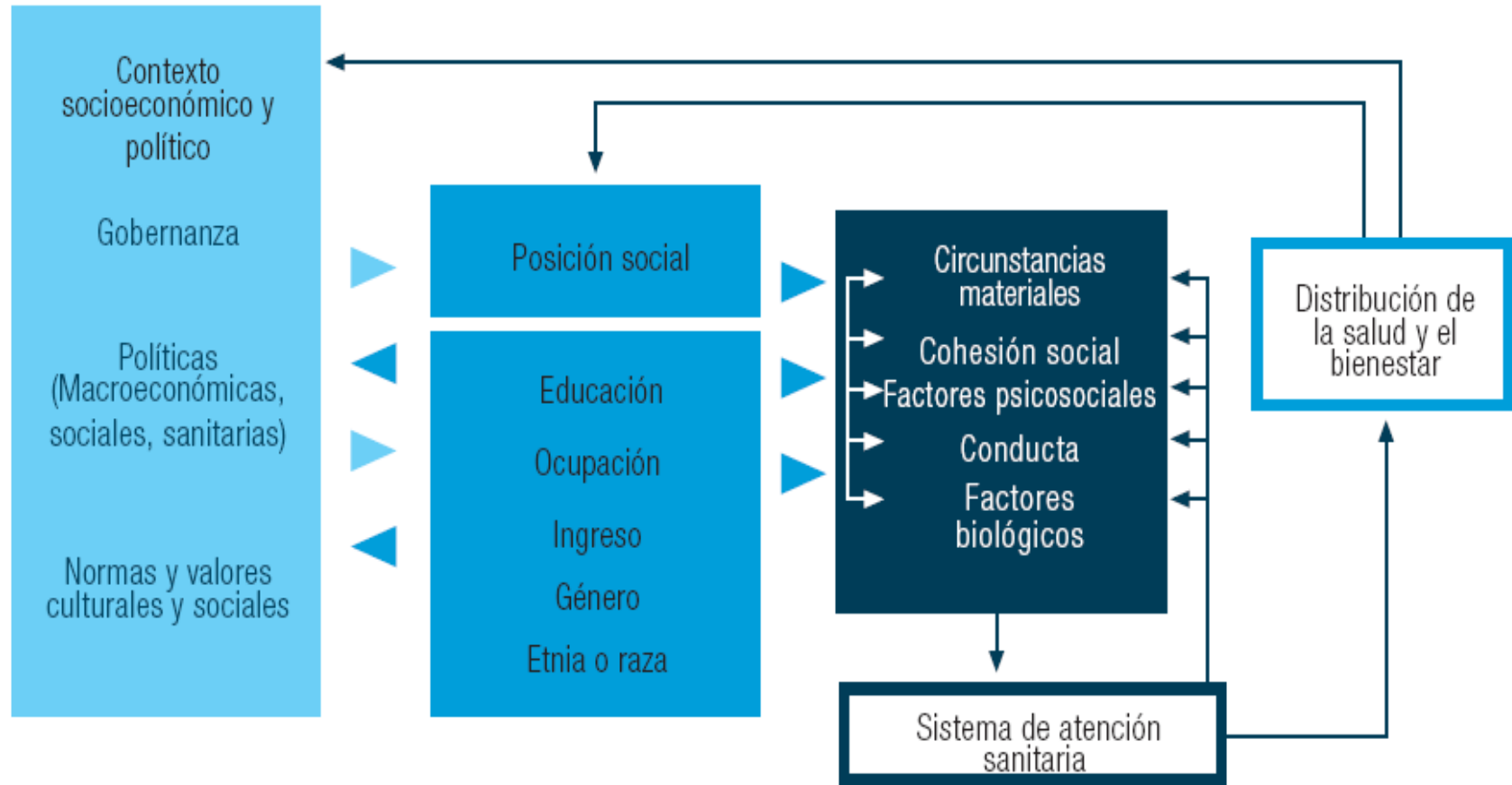

DETERMINANTES SOCIALES DE LA SALUD Y DESIGUALDADES SANITARIAS

Contribución a la
reducción de
mortalidad

% de gasto sanitario

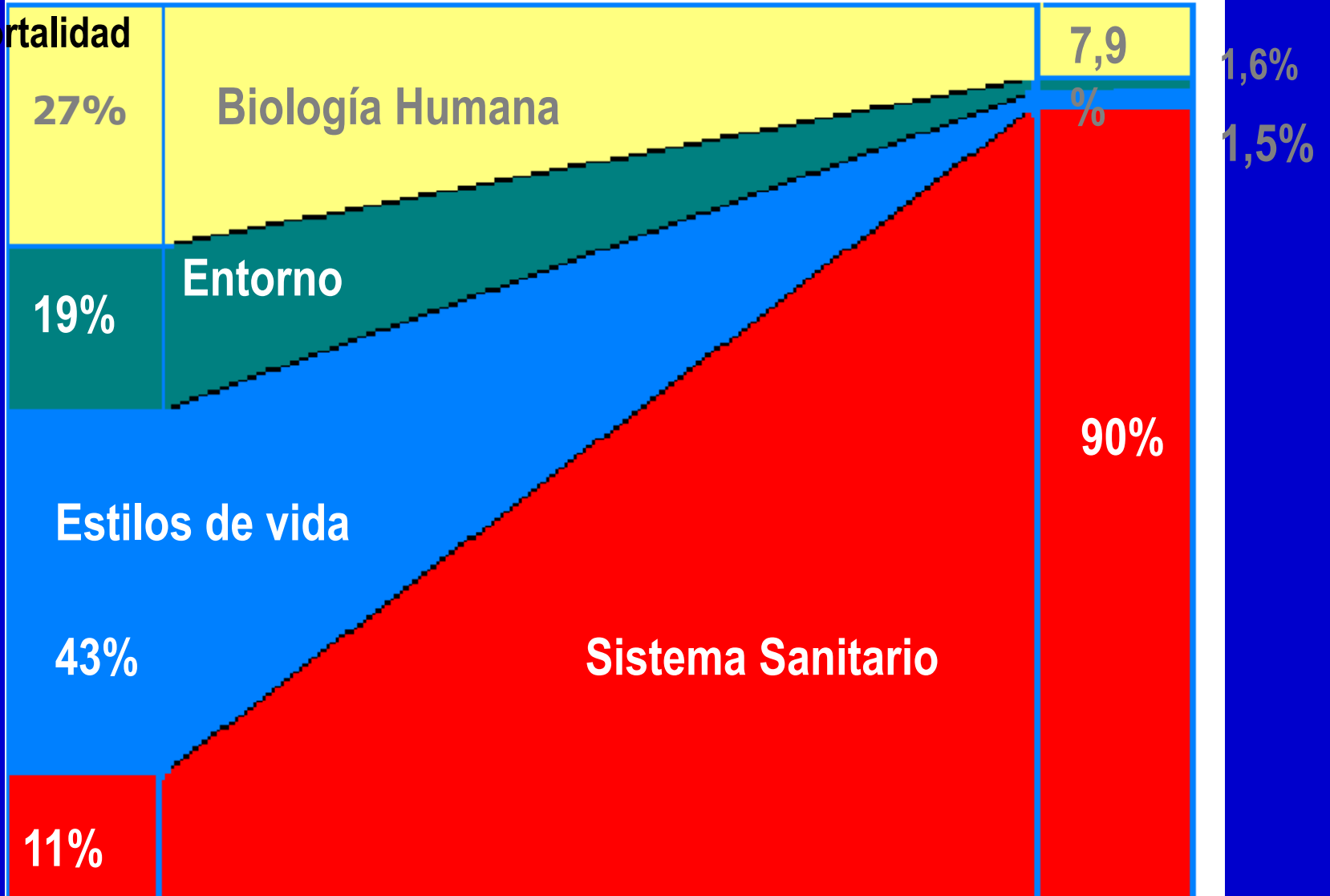

Lalonde M. A new perspective on the health of Canadians. 1974

Ejemplos de Inequidad

- La expectativa de vida al nacer en Sierra Leona de Africa es de menos de 40 años y en Japón es de 81,9 años.
- Se contrastaron datos estadísticos en la ciudad escocesa de Glasgow, y se comprobó que la esperanza de vida de los hombres en la zona más pobre de la ciudad es de 54 años y en la parte más rica, a apenas 12 kilómetros de distancia, es de 82 años.

Gráfico de Inequidad

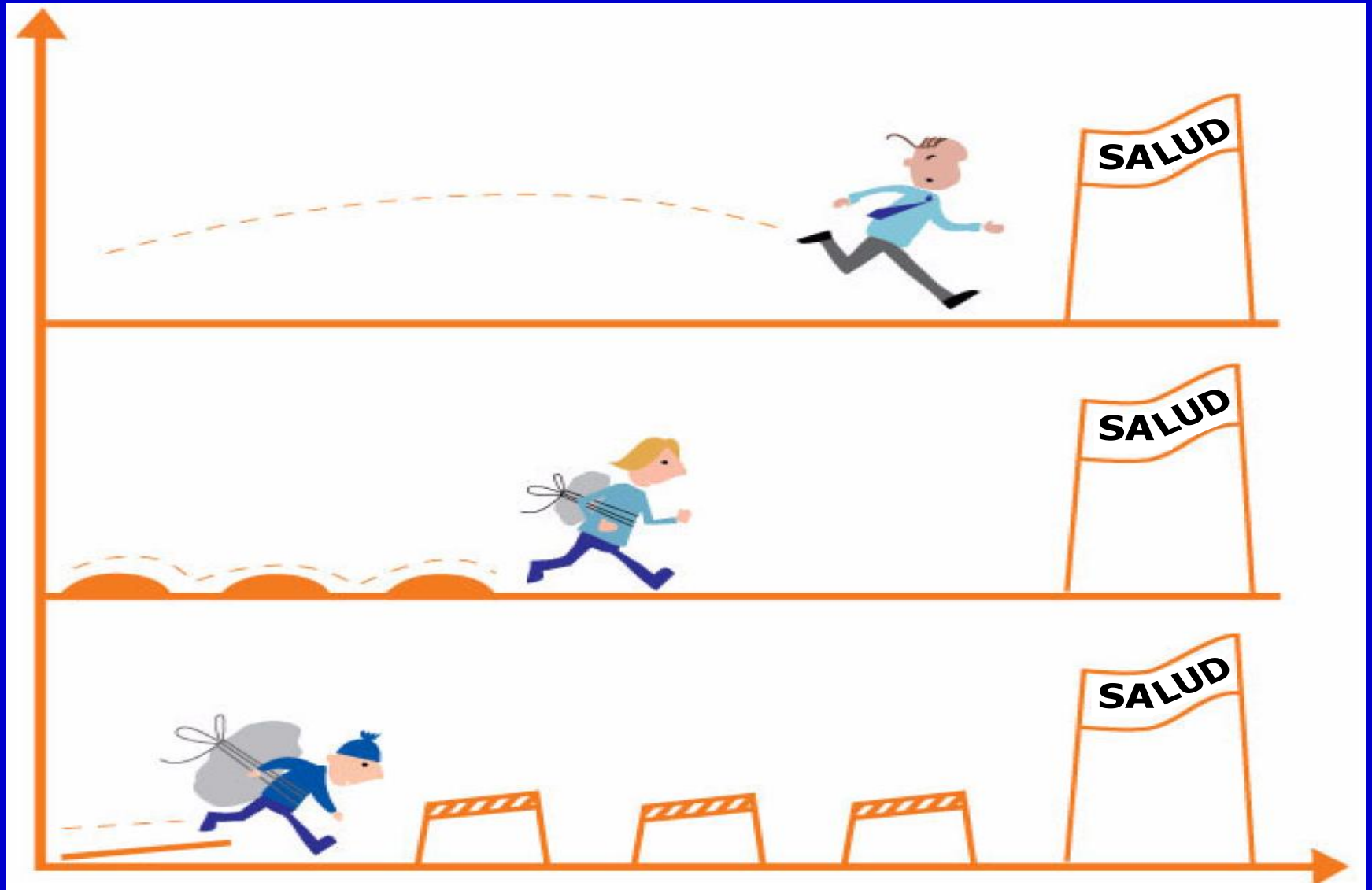

Diferencias de esperanza de vida en una pequeña área de Londres.

one year of life expectancy lost – Data revised to 2002-06

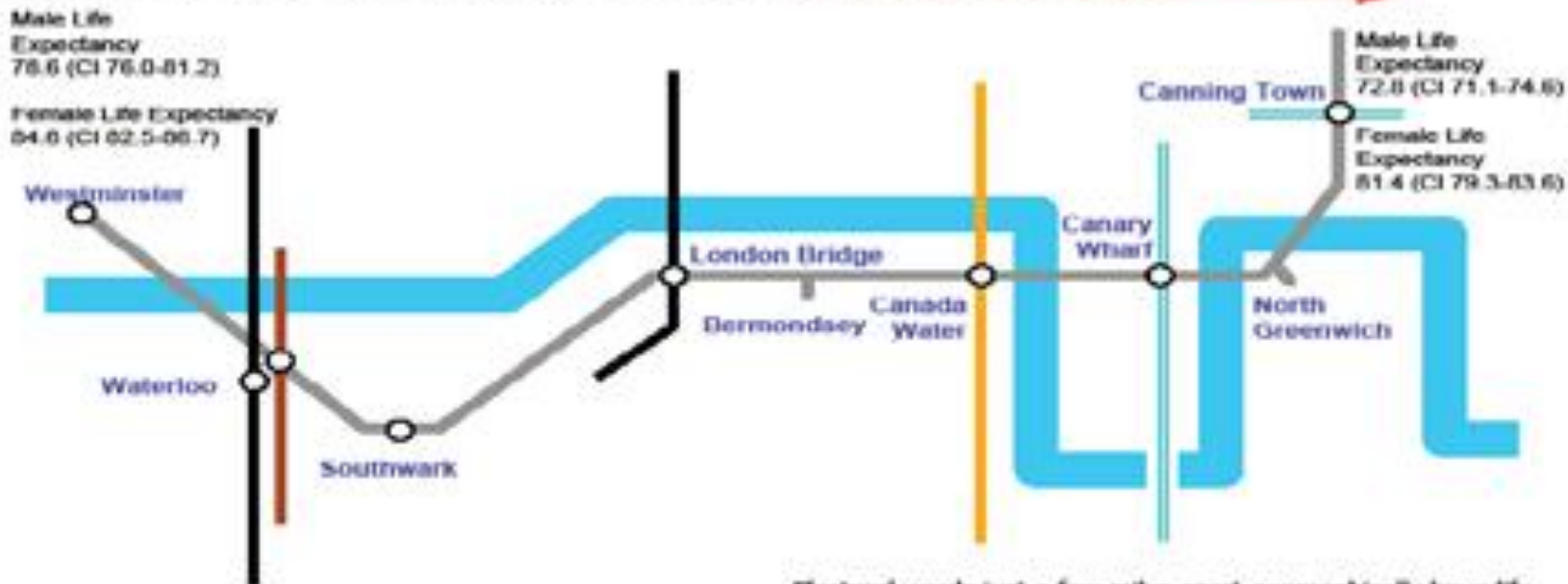

London Underground Jubilee Line

Electoral wards just a few miles apart geographically have life expectancy spans varying by years. For instance, there are eight stops between Westminster and Canning Town on the Jubilee Line – so as one travels east, each stop, on average, marks nearly a year of shortened lifespan.¹

¹ Source: Analysis by London Health Observatory using Office for National Statistics data revised for 2002-06. Diagram produced by Department of Health

Viajando en dirección Este desde Westminster, cada parada de metro representa una pérdida de casi un año de esperanza de vida. Marmot. Datos 2002-06

Determinantes Sociales de Salud:

- Son aquellos factores y mecanismos por los cuales las condiciones sociales afectan el nivel de salud y que es posible intervenir a través de políticas sociales y de salud.(...)

Determinantes Sociales de la Salud

Figura 1: Los Principales determinantes de la Salud
Modelo Socioeconómico de Salud

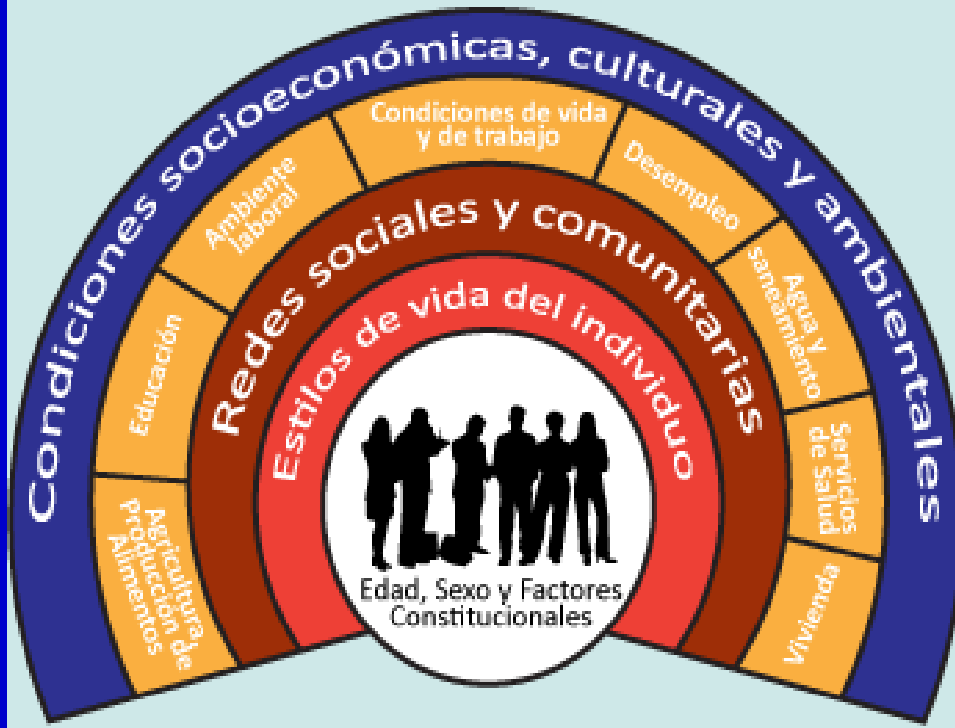

DSS son las circunstancias en que las personas nacen, crecen, viven, trabajan y envejecen, incluido el sistema de salud - resultado de la distribución del dinero, el poder y los recursos

(Organización Mundial de la Salud, 2008)

Modelo Multinivel de Determinantes de la Salud

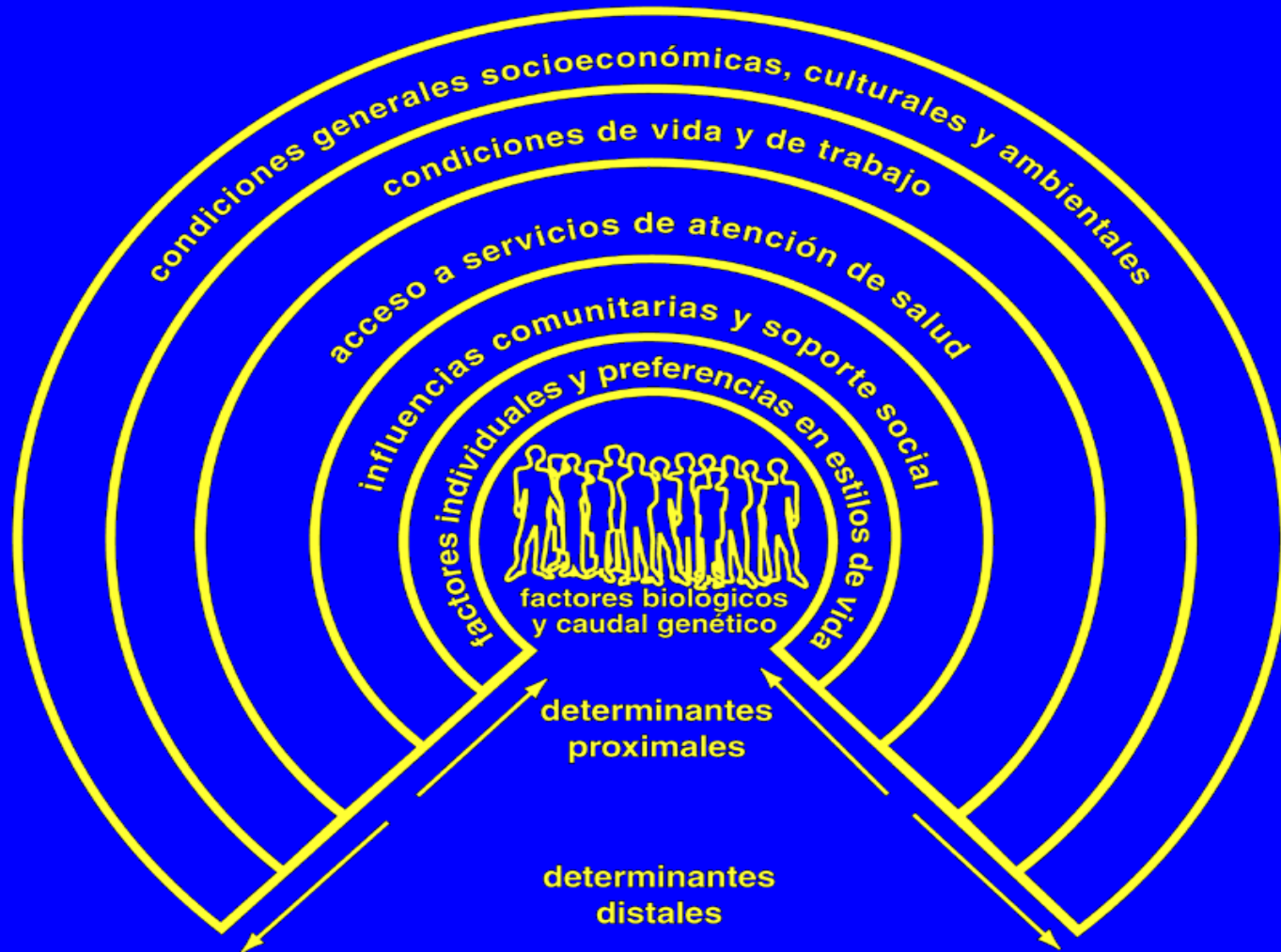

Clasificación de DSS

Determinantes estructurales – estratificación dentro de la sociedad: distribución de ingresos, la discriminación y las estructuras políticas que refuerzan las desigualdades en el poder económico. (principales causas de las inequidades en salud).

Determinantes intermedios / proximales: las condiciones de vida, las circunstancias psicosociales, los factores conductuales o biológicos y el propio sistema de salud.



Determinantes estructurales

Determinantes intermedios

Resultados en Salud

Sociales
Empleo
Educación
Violencia
Demografía

Económicos
Nivel de ingreso y su distribución
Pobreza
Globalización

Políticos
Democratización
Gobernanza
Transparencia
Responsabilidad
Legislación
Derechos humanos

Ambientales
Agotamiento de recursos
Cambio climático
Vulnerabilidad
Contaminación

Tecnológicos
Acceso a información
Innovación y desarrollo

Biología Humana
Genética
Inmunidad natural

Sistemas de Salud
Financiamiento, Recursos humanos y materiales, Cobertura, Organización, Provisión

Condiciones de vida

Riesgos y amenazas medio-ambientales

Estilo de vida y cambios de conducta

Expectativa de vida
Morbilidad
Mortalidad

Salud y sus determinantes: Interacciones de Salud y Ambiente

Fundamentos para actuar sobre los Determinantes Sociales de la Salud

- Imperativo moral reducir las inequidades en salud.
- Fundamental mejorar la salud y el bienestar, promover el desarrollo y alcanzar las metas de salud en general.
- Es necesario actuar sobre una serie de prioridades sociales.

Qué hacer para reducir la inequidad?

- Crear una sociedad de apoyo, que facilite y maximice el potencial individual y comunitario.
- Garantizar que la justicia social, la salud y la sostenibilidad estén en el centro de todas las políticas.
- Empoderar las personas y las comunidades para mejorar su estado de salud y su bienestar.

- Mejorar el acceso a los servicios sanitarios y sociales , particularmente el de las personas que tienen peores resultados de salud.
- Reducir las desigualdades de ingreso económico y minimizar las consecuencias negativas para la salud debidas a la pobreza.
- Incrementar las oportunidades de las personas de acceder a los beneficios potenciales del trabajo y otras formas de actividad para una vida plena.
- Desarrollar y promover un lugar saludable para todos, de los hogares a los barrios y la ciudad en su conjunto.

Acción sobre procesos sociales

Niveles de intervención para abordar Determinantes Sociales

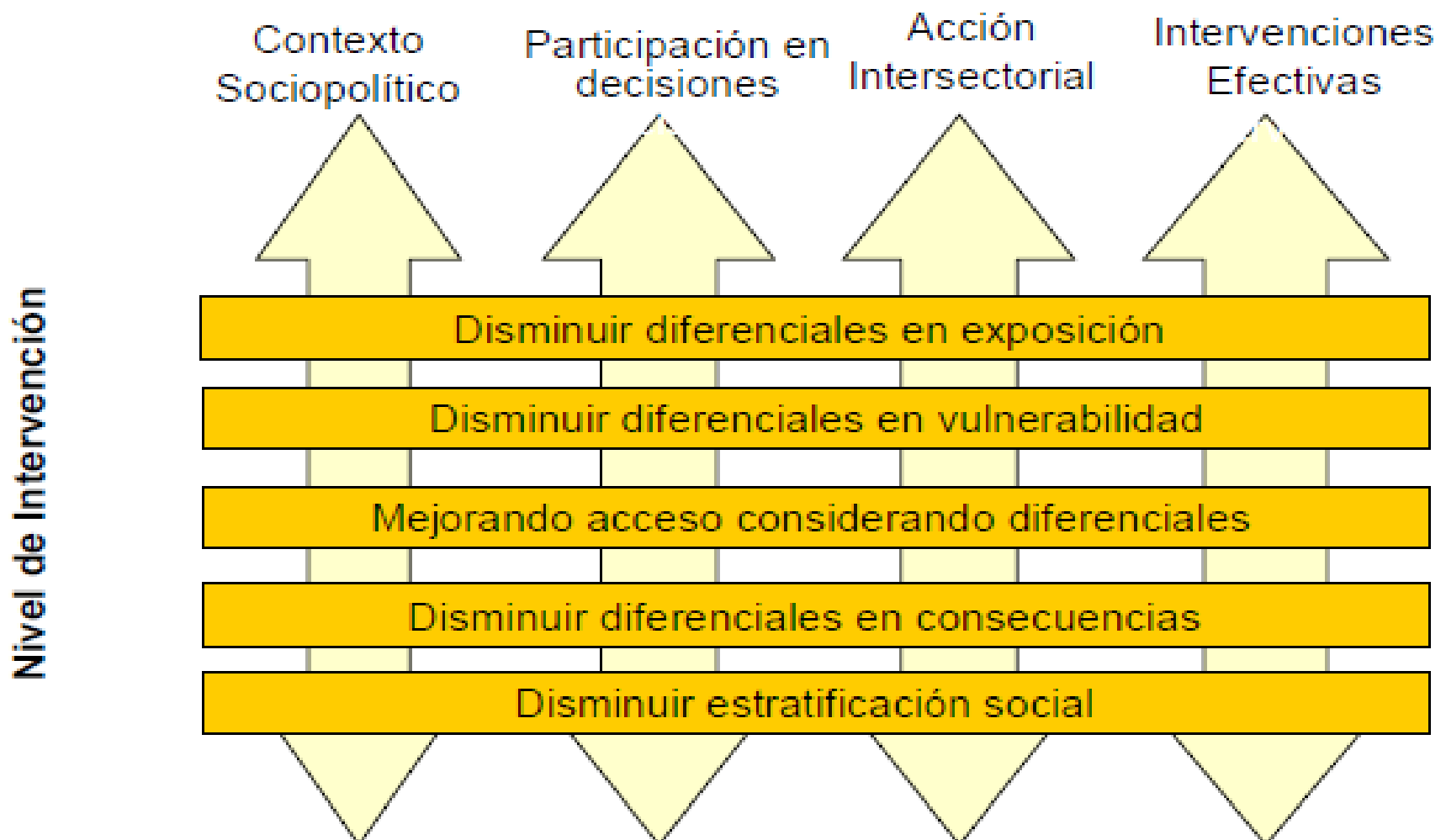

DESAFÍOS del 2000 al 2015: LOS ODM Y OTRAS AGENDAS PRIORITARIAS

SISTEMAS BASADOS EN LA ATENCIÓN PRIMARIA DE SALUD

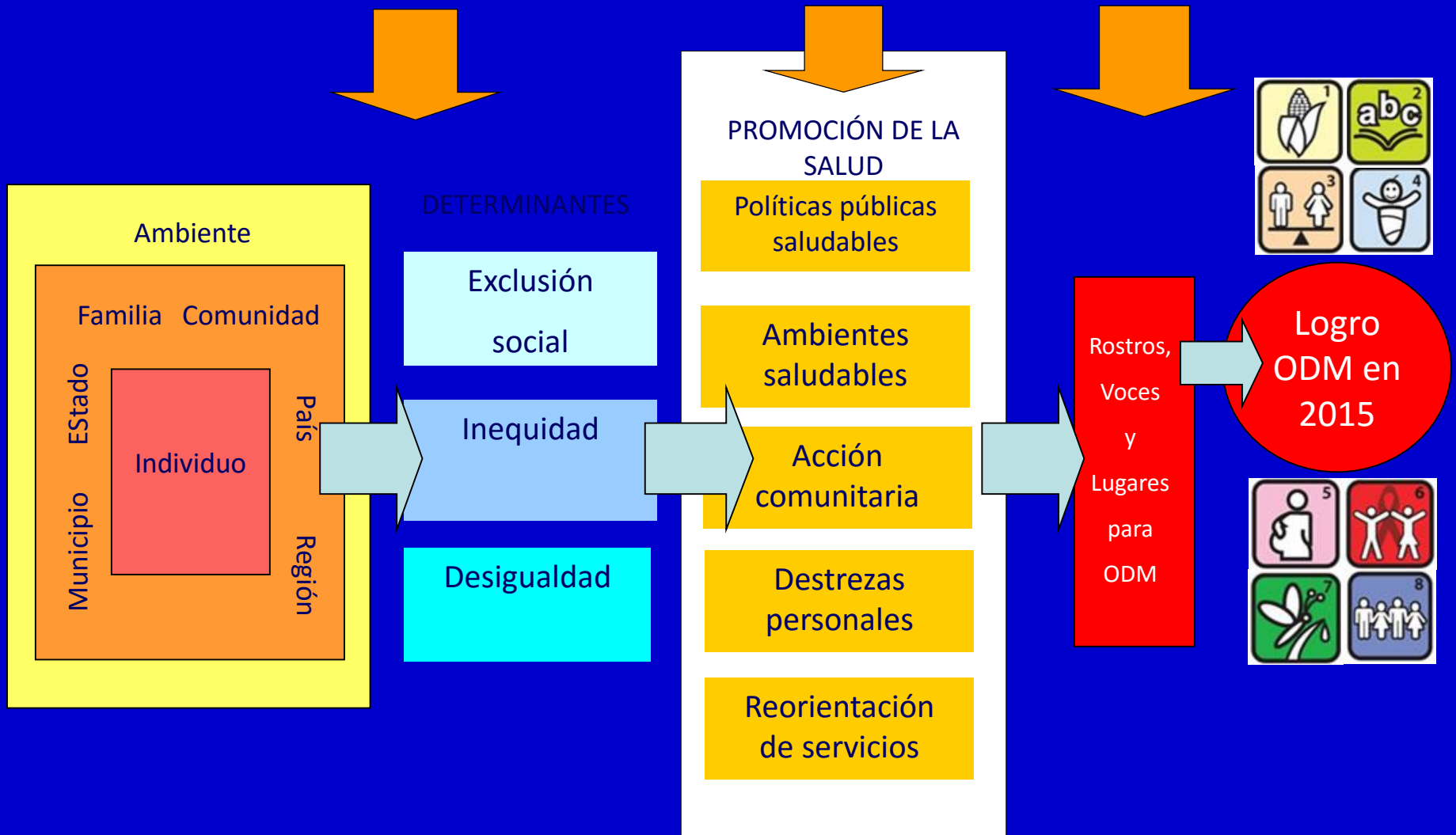

ODS 2016 a 2030



OBJETIVOS DE DESARROLLO SOSTENIBLE

1 FIN DE LA POBREZA



2 HAMBRE CERO



3 SALUD Y BIENESTAR



4 EDUCACIÓN DE CALIDAD



5 IGUALDAD DE GÉNERO



6 AGUA LIMPIA Y SANEAMIENTO



7 ENERGÍA ASEQUIBLE Y NO CONTAMINANTE



8 TRABAJO DECENTE Y CRECIMIENTO ECONÓMICO



9 INDUSTRIA, INNOVACIÓN E INFRAESTRUCTURA



10 REDUCCIÓN DE LAS DESIGUALDADES



11 CIUDADES Y COMUNIDADES SOSTENIBLES



12 PRODUCCIÓN Y CONSUMO RESPONSABLES



13 ACCIÓN POR EL CLIMA



14 VIDA SUBMARINA



15 VIDA DE ECOSISTEMAS TERRESTRES



16 PAZ, JUSTICIA E INSTITUCIONES SÓLIDAS



17 ALIANZAS PARA LOGRAR LOS OBJETIVOS



OBJETIVOS DE DESARROLLO SOSTENIBLE

SERVICIO INTEGRADO DE PROMOCIÓN DE LA SALUD PARA INCIDIR EN DSS Y REDUCIR INEQUIDADES

SERVICIO INTEGRADO DE PROMOCIÓN DE LA SALUD COMPONENTES



Participación para la acción Establecer acuerdos, prioridades, toma decisiones entre la comunidad, los promotores de salud y autoridades municipales, con la intervención del personal de salud

Comunicación en Salud (Mercadotecnia Social)
Comportamiento saludable, corrigiendo mitos e ideas erróneas que rodean a la salud y a la enfermedad

Entornos saludables: Forma de interacción de las personas en su hogar, trabajo y comunidad y el entorno donde atienden la salud

Manejo de riesgos personales
Identificación de determinantes para la promoción de la salud

Desarrollo de Competencias en Salud
Capacitación en enfoque de familia, promoción a la salud, proceso de enfermería, entre otros

Evidencia para la Salud: Documentar experiencias exitosas, aprovechar estudios e investigación para demostrar la evidencia



- Trabajar en:

POLÍTICAS PÚBLICAS

**DETERMINANTES
SOCIALES
DE LA SALUD**

SISTEMAS DE INFORMACIÓN

**INDICADORES:
Efectividad, Equidad**



SALUD Y BIENESTAR DE LA POBLACIÓN

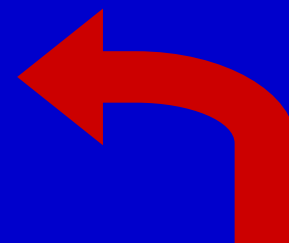

Líneas para el abordaje de los DSS



SALUD PÚBLICA

- *La salud pública es la acción colectiva del Estado y la Sociedad Civil para proteger y mejorar la salud de los individuos y las comunidades.*
- *El esfuerzo organizado por la sociedad para **proteger, promover, y restaurar** la salud de las personas, mediante acciones colectivas”.*



**Organización
Panamericana
de la Salud**

(SEE) (SESPAS), 2000



Oficina Regional de la
Organización Mundial de la Salud

Desafíos de la realidad epidemiológica y social

- ✓ Disminuir la brecha de inequidad en salud entre los distintos grupos sociales y según distribución geográfica.
- ✓ Fomentar desarrollo humano y cohesión social.
- ✓ Énfasis en bienestar y calidad de vida.
- ✓ Enfoque en políticas de salud integrales.
- ✓ Trabajo con otros sectores.

LA SALUD COMO UN VALOR

- El mejor estado de salud se concibe como un **derecho humano básico** que implica la equidad y la participación de la comunidad y los individuos.
- La salud se percibe como un bien o un **requisito, un recurso básico para la vida**, el bienestar y el progreso, tanto a nivel individual como a nivel colectivo.
- A medida que las sociedades progresan, valoran más su nivel de salud y la consideran como una **inversión esencial para el futuro**.

